AVVISO DI SELEZIONE PER TITOLI ED ESAMI PER LA FORMAZIONE DI GRADUATORIE DI RIFERIMENTO PER EVENTUALI INSERIMENTI DI PERSONALE ADDETTO ALLE MANSIONI DI:

A) "ADDETTO ALLO SCARICO E AL TRATTAMENTO FRAZIONI ORGANICHE"
B) "ADDETTO ALLA MOVIMENTAZIONE MATERIALI"
C) "ADDETTO ALLA MANUTENZIONE MECCANICA"
D) "ADDETTO ALLA MANUTENZIONE ELETTRICA

CONVOCAZIONE E CALENDARIO DELLE PROVE

I candidati ammessi alle prove di selezione per la posizione di:

C) *"ADDETTO ALLA MANUTENZIONE MECCANICA"*

sono invitati a presentarsi presso la sede di

Astea spa,
via Guazzatore 163
60027 Osimo (An)

secondo l'orario indicato nel calendario, sotto riportato.

MARTEDI' 14 FEBBRAIO 2023	CANDIDATO	ORARIO
	CAPACCI FRANCESCO	09:30
	CORTESI FABIO	11:00

I candidati dovranno presentarsi presso la sede indicata **muniti del documento di riconoscimento in corso di validità** (sono ammessi carta identità, passaporto, patente), da esibire al momento della registrazione.

Importante: dal momento che sono previste prove pratiche, i candidati sono pregati di portare le scarpe infortunistiche

Si precisa che chi non sarà presente nel giorno e nell'ora comunicata per sostenere la prova, sarà escluso dalla selezione.

Per chiarimenti rispetto alle ammissioni e alle prove, si prega di rivolgersi al personale di Unimpiego Srl - sede di Ancona al numero 071-29048271 o tramite email all'indirizzo lavoro@confindustria.an.it

Ancona, 7 febbraio 2023

Indicazioni per raggiungere la sede di Astea, via Guazzatore 163 60027 Osimo (An)
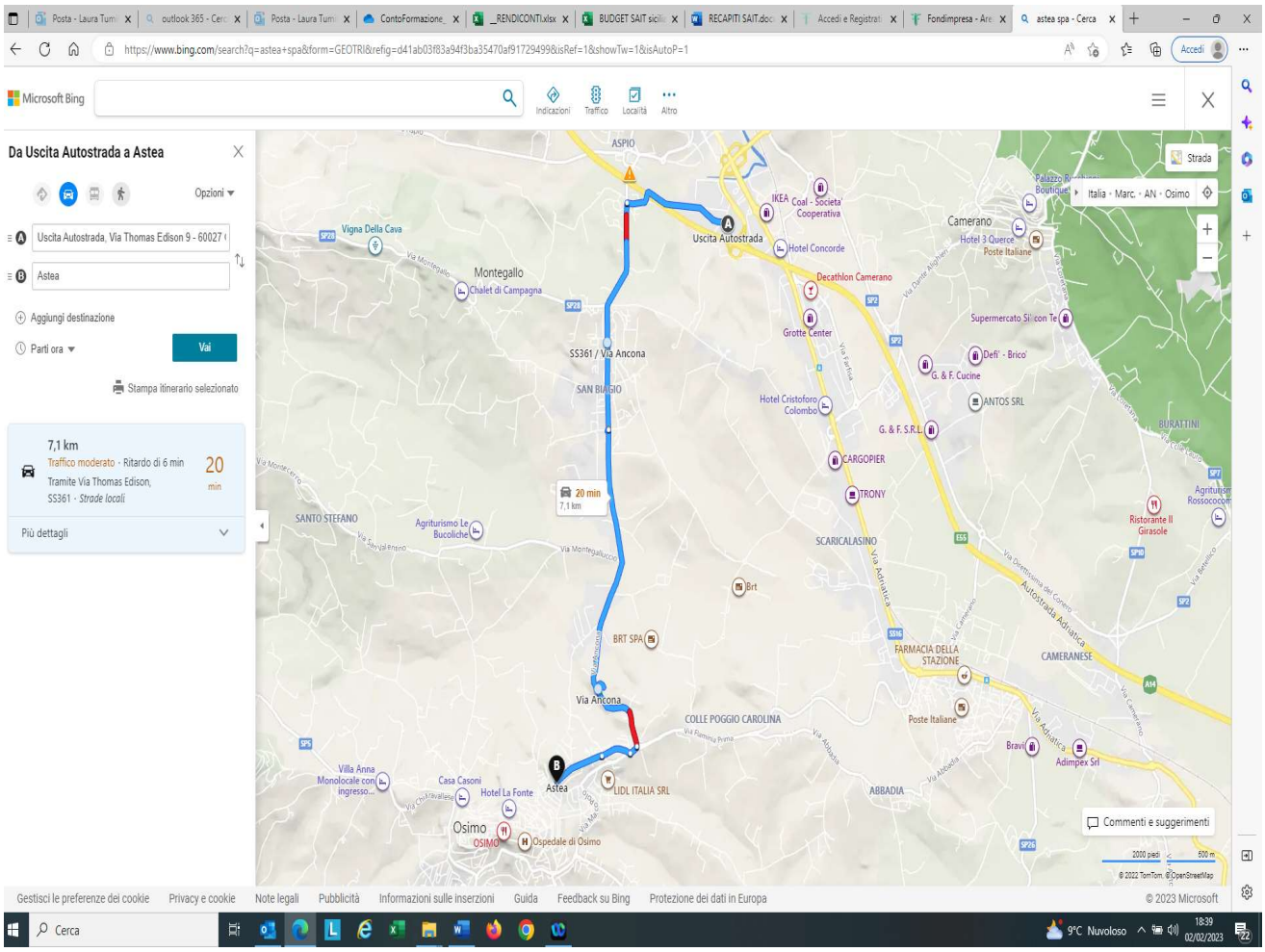
Dall'uscita autostrada Ancona Sud